TRANSPORT COLLECTIF : ENCORE DU MOINS !

En février, à la suite de nos a différentes interventions dans les instances et actions auprès des élus locaux, de la préfecture et de l'IUMM, la Direction avait pris alors une juste et sage décision, « **RENONCER** à son projet de suppression de lignes de bus » !

En effet nos actions « coups de poings » au plus près sur le terrain ont payés !!

Rappel :

- Lignes alternées action et Info du 18/12/2020
- Distribution et action sur les lignes de bus les 6 et 7/02/2020
- News du 5/02/2020
- Info rapido du 13/02/2020
- News du 18/02/2020
- Info rapido du 02/03/2020

En avril, nous nous félicitions mutuellement de ces actions et avions donné un avis favorable à la consultation sur la « ristourne trajet 2020 », avis qui a permis d'obtenir une réversion de **600K€** à notre entreprise.

A la sortie du confinement lors du **CSE-E** du 24 juillet,

QUELLE SURPRISE !!!

La Direction annonce officiellement qu'elle **SUPPRIME définitivement les lignes de bus 04, 12, 13,14, 18, la navette des Florides et la navette Eurosud.** Sous prétexte qu'il existe des solutions alternatives du type transport du CG13, transports qui d'ailleurs sont déjà saturés, alors que l'ensemble des salariés n'a pas encore repris.
La Direction rajoute des contraintes aux salariés !!!

De ce fait, nous **DEMANDONS** à la Direction de remettre en fonction toutes ces lignes de bus, tant que nous n'aurons pas la certitude que les transports en commun public ne sont pas en mesure d'assurer le service à l'identique des lignes AH. Malgré une participation employeur à hauteur de 50% (voire 100%), **cela ne suffira pas à répondre au besoin des salariés qui est d'être transporté jusqu'à leur lieu de travail !**
La qualité de vie au travail et la sécurité passent d'abord par la prise en compte des préoccupations des salariés en matière de transport et d'empreinte carbone.

Comme nous l'avons déjà fait, nous serons prochainement au plus près de vous pour discuter du sujet.
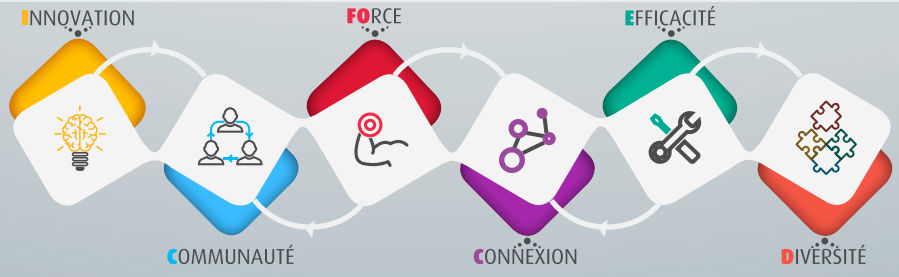
CONSEIL, SERVICE, NÉGOCIATION : L'EFFICACITÉ **FO** !