

Héli-CSE

MARIGNANE
AIRBUS



COMITÉ SOCIAL
ET
ÉCONOMIQUE
MARIGNANE
AIRBUS

SOMMAIRE

COMMISSION LOISIRS & FAMILLE

Modalités et planning CESU/ANCV P. 4-5
Bons cadeaux naissance,
mariage et PACS P. 6

Vacances Loisirs Jeunes

Remboursement des séjours scolaires P. 7

Vacances Loisirs Adultes

Offres voyages groupes P. 8

Billetterie

Concerts, spectacles, cinémas,
sports, bien-être, parcs, théâtres... P. 9-13
Tarif exceptionnel cinéma CGR P. 14
Concert Damso P. 14
Les 100 ans du Bol d'Or P. 14
L'opéra est de retour P. 15
Nîmes cité des dieux P. 15
Nouveau partenaire
Base Nature & Nautique P. 16
Chèques culture P. 17

COMMISSION BIEN-ÊTRE

Restaurants

Animations, Plats toques P. 18
La Boutique PAUL rénovée P. 19

Solidarité

Un chaleureux remerciement P. 20-21

Centre de santé

Deux nouvelles kinésithérapeutes
et un ostéopathe pédiatrique P. 22
Planning des consultations P. 23

Développement durable

Fresque du climat, quizz P. 24

COOPÉRATIVE

Fournitures scolaires P. 25
Nouveaux Food trucks du mercredi P. 26
Coin Lenda boutique P. 27
Téléchargez l'appli Coop P. 27

COMMISSION SPORTS & CULTURE

Médiathèque P. 28-30

Salle polyvalente P. 30
Projets d'envergure sur le
complexe sportif P. 31
Baptême en hélicoptère
pour votre famille et vos amis P. 32

LOISIRS ARTS & CULTURE

P. 33-34

AILES SPORTIVES

P. 35

MAGAZINE DU COMITÉ SOCIAL ET ÉCONOMIQUE
D'ÉTABLISSEMENT - MARGNANE AIRBUS
Édition JUIN 2022
RÉDACTION : Comité Social et Économique d'établissement,
LAC, ASAH, Marignane Airbus
CRÉDITS PHOTOS : Airbus Helicopters, ©Shutterstock
CONCEPTION GRAPHIQUE ET RÉALISATION :
Autrement Dit Communication
Ne pas jeter sur la voie publique.





La vie reprend progressivement son cours et nous ne pouvons que nous en réjouir tout en restant vigilants.

Les activités de votre CSE suivent cette évolution et s'adaptent aussi à l'actualité et à vos aspirations :

- pour l'aide à la population ukrainienne, les commissions de votre CSE se sont mobilisées et ont organisé et participé à plusieurs actions ;
- pour le développement durable, certains travaux ont été réalisés au complexe sportif ;
- pour vous, la capacité d'accueil du centre de loisirs du CSE ainsi que celle du restaurant Chez Tino vont être augmentées pour pouvoir accueillir 260 enfants au lieu de 160 ;
- pour vous, envie d'offrir un baptême de l'air en hélicoptère ? La commission sports & culture a négocié un tarif exceptionnel avec son prestataire.

Retrouvez également, dans ce mensuel, des nouveautés côté Billetterie, Coopérative, Boutique Paul et Centre de santé.
Bonne lecture





CESU

Le Ticket CESU est un mode de paiement qui permet de payer l'intervenant de votre choix :

- Un salarié en emploi direct : assistante maternelle, garde à domicile...
- Une structure spécialisée dans la garde d'enfants hors du domicile, crèche, halte-garderie, jardin d'enfants, garderie périscolaire...
- Un organisme spécialisé dans les services à domicile, entreprise ou association

MODALITÉS PRATIQUES

La démarche

- Commande au service commercial ou directement en ligne sur le site internet
- Création de votre compte sur le site CESU lors de la première commande.

Attribution

Vous pouvez bénéficier de 600€ de Ticket CESU par semestre (30 Ticket CESU de 20€), soit 1200€ par an, financés à hauteur de 300 € par votre Comité d'Etablissement.

À noter : Avant d'effectuer une nouvelle commande, pensez à mettre à jour votre choix «format papier ou dématérialisé» sur votre compte CESU.



CHÈQUE EMPLOI SERVICE UNIVERSEL



→ TICKETS CESU COMMANDES 2022

Numéro de commande		8	9	10	11
Période de commande	Du	09/05/22	30/05/22	13/06/22	04/07/22
	Au	29/05/22	12/06/22	03/07/22	12/07/22
Commande du CSE à l'organisme		30/05/22	13/06/22	04/07/22	13/07/22
Date de livraison prévisionnelle		10/06/22	24/06/22	15/07/22	27/07/22

Numéro de commande		12	13
Période de commande	Du	18/07/22	16/08/22
	Au	22/08/22	04/09/22
Commande du CSE à l'organisme		23/08/22	05/09/22
Date de livraison prévisionnelle		29/08/22	16/09/22

CHÈQUES VACANCES ANCV

ANCV est votre partenaire incontournable pour partir en vacances. Hôtellerie, Restauration, Transports, il est accepté partout pour vos vacances en France ! Les Chèques Vacances ANCV sont utilisables toute l'année pour des prestations en France (y compris les départements et régions d'Outre-Mer) et à destination des pays de l'Union Européenne.



MODALITÉS PRATIQUES

Bénéficiaires : Les salariés AH et conventionnés qui n'ont pas bénéficié de la prestation VOLIB.

La démarche : Inscription au service commercial ou commande en ligne sur le site internet (n'oubliez pas de renseigner les avis d'imposition du foyer). Votre chéquier est disponible au guichet à la date de livraison prévue.

Conditions d'attribution : Le salarié ne doit pas avoir déposé de dossier VOLIB dans l'année civile. Il peut bénéficier des chèques vacances ainsi que des prestations vendues et payées au CSE (Formules séjours groupe, Brochure et Partenaires catalogue).

À noter : La subvention de la formule Chèques Vacances se déduit du plafond annuel des Vacances Loisirs Adultes de 1400€.

→ TICKETS ANCV COMMANDES 2022

Numéro de commande		8	9	10	11
Période de commande	Du	16/05/22	07/06/22	27/06/22	11/07/22
	Au	06/06/22	26/06/22	10/07/22	22/08/22
Commande du CSE à l'organisme		07/06/22	27/06/22	11/07/22	23/08/22
Date de livraison prévisionnelle		17/06/22	08/07/22	22/07/22	26/08/22

Numéro de commande		12	13
Période de commande	Du	17/08/22	12/09/22
	Au	11/09/22	02/10/22
Commande du CSE à l'organisme		12/09/22	03/10/22
Date de livraison prévisionnelle		23/09/22	14/10/22

BONS CADEAUX NAISSANCE, MARIAGE & PACS

La vie nous réserve de beaux événements, souvent marquants tout au long de notre existence.

Le CSE est heureux d'offrir un bon cadeau aux salariés d'Airbus Helicopters venant de se marier, de se pacser ou venant d'avoir un enfant.

Ce bon cadeau d'une valeur de 135 € vous est offert sous forme de bon CADHOC ou de bon d'achat à la coopérative.



COMMENT PROCÉDER ?

BÉNÉFICIAIRES

Le salarié Airbus Marignane venant de se marier ou de se pacser. L'enfant d'un salarié Airbus Marignane venant de naître.

DÉMARCHE DE DÉCLARATIONS

Il est impératif de faire **vos démarches de déclarations de naissance, mariage ou Pacs auprès du CSE.**

Un formulaire d'identification est à renseigner et à transmettre à l'adresse :

contactcse@cseah.com

Avec les justificatifs suivants :

Pour une naissance : Livret de famille ou extrait d'acte de naissance.

Pour un mariage : Livret de famille ou extrait d'acte de mariage.

Pour un PACS : Attestation de PACS ou extrait de naissance avec la mention de la déclaration de PACS.

Formulaire d'identification téléchargeable sur le site du CSE : **www.cseairbusmarignane.com** > (mon compte-ma fiche)

RÉCUPÉRATION DU BON CADEAU

Le bon cadeau est à récupérer au service commercial du CSE dès la validation de l'enregistrement.

Vous avez le choix entre un bon cadeau d'une valeur de 135 € à la Coopérative du CSE ou en chèques CADHOC.

Pour une naissance, un seul bon sera attribué même si les deux parents sont salariés AIRBUS.



VACANCES LOISIRS JEUNES

REMBOURSEMENT SÉJOURS SCOLAIRES ENFANTS



Le CSE est convaincu que l'éducation de nos enfants passe aussi par la découverte de l'ailleurs.

Les séjours scolaires en France ou à l'étranger sont une formidable ouverture au monde, aux autres. Vos enfants auront accès à des activités culturelles et sportives et découvriront la vie en collectivité. Ils s'enrichiront de cultures et de coutumes nouvelles dans le respect de la différence et l'apprentissage de la tolérance.

Participation de 30% plafonnée à 300 €, limitée à deux séjours par enfant et par année scolaire.

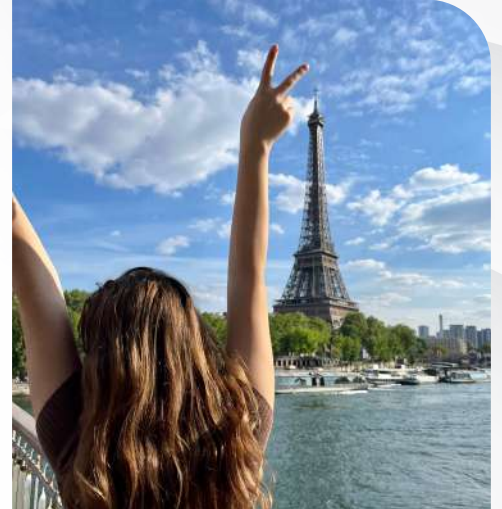

BÉNÉFICIAIRES

- Enfant de salariés AIRBUS HELICOPTERS qui participe à des séjours scolaires. (Une seule participation sera attribuée même si les deux parents sont salariés AIRBUS).
- L'enfant doit avoir moins de 20 ans au 31 décembre de l'année.

JUSTIFICATIFS DEMANDÉS

- Attestation de séjour effectué, établie par l'établissement scolaire mentionnant les dates, le lieu et le montant payé par la famille (ne sont pas inclus les échanges scolaires).

INSCRIPTION

- Inscription au service commercial ou directement en ligne :
Contact : contactvlj@cseah.com



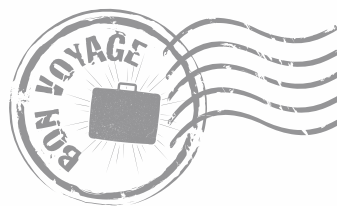

VACANCES LOISIRS ADULTES OFFRES VOYAGES GROUPES



QUEST AMERICAIN CIRCUIT

DU 1^{ER} AU 12 OCTOBRE

Prix / personne (Adulte)	Prix Extérieur (sans subvention)	Subvention CSE* (Plafonnée à 1400€ / an)	Prix CSE AH.* (subvention déduite)
en chambre double	2 511,70 €	852,70 €	1 659 €



COLOMBIE

DU 14 AU 25 NOVEMBRE

Prix / personne (Adulte)	Prix Extérieur (sans subvention)	Subvention CSE* (Plafonnée à 1400€ / an)	Prix CSE AH.* (subvention déduite)
en chambre double	2 965,56 €	1 006,56 €	1 959 €



KUONI | Groupes

LES MALDIVES KURAMATHI 4*

DU 6 AU 14 DÉCEMBRE

Prix / personne (Adulte)	Prix Extérieur (sans subvention)	Subvention CSE* (Plafonnée à 1400€ / an)	Prix CSE AH.* (subvention déduite)
en chambre double	3 445,21 €	1169,21 €	2 276 €



**RETROUVEZ
TOUTES LES OFFRES
SUR NOTRE SITE**

cseairbusmarignane.com
> rubrique vacances adultes

Prix avec assurance annulation extension Covid-19 incluse. Selon disponibilités et sous réserve de l'évolution de la crise sanitaire.

* **ATTENTION** : pour les clients n'ayant pas atteint le plafond annuel de 1 400 €. Dans la limite des places disponibles, la date d'inscription au plus tôt est prépondérante. Et sous réserve de l'évolution de la crise sanitaire.

CLASSEMENT PAR VILLE ET PAR SALLE DE SPECTACLE

AIX-EN-PROVENCE

6MIC



IMBAHIM MAALOUF
7 décembre 2022
DEBOUT LIBRE : 29,60 €



FRANZ FERDINAND
23 octobre 2022
DEBOUT : 41,10 €



LES FRANGINES
20 octobre 2022
LIBRE : ASSIS/DEBOUT
22,00 €

ARENA



ALDEBERT
ENFANTILLAGES 4
18 mars 2023
CAT 1 : 46 €



ANGELE
25 octobre 2022
CARRE OR : 69 €



DISNEY SUR GLACE
27 au 29 janvier 2023
PRESTIGE AD./ENF. : 58 €
- CAT 1 AD./ENF. : 34 €



DUTRONC & DUTRONC
17 décembre 2022
CAT 1 : 85 € - CAT 2 : 69 €



GREASE
8 décembre 2022
CARRE OR : 75 €
CAT 1 : 60 €



JE VAIS T'AIMER
22 octobre 2022
CARRE OR : 79 €
CAT 1 : 62 €



**LE PLUS GRAND
CABARET DU MONDE**
24 janvier 2023
CAT 1 : 79 € - CAT 1
ENFANT - 12 ans : 66 €



**THE WORLD OF HANS
ZIMMER**
2 octobre 2022
CAT 1 : 101,50 €



KEV ADAMS
24 mars 2023
CAT 1 : 55 €

MARSEILLE

ESPACE JULIEN



ANGELINA
10 décembre 2022
TARIF UNIQUE : 30 €



FANNY RUWET
14 décembre 2022
ASSIS LIBRE : 29 €

LE DOME



AMIR
18 décembre 2022
CARRE OR : 55 €
CAT 1 : 43 €



DADJU
6 décembre 2022
CARRE OR : 64 € - CAT 1 :
52 € - EARLY : 50 €



DAMSO
5 novembre 2022
ASSIS LIBRE : 63 €



HEROES BOWIE BERLIN
23 février 2023
CARRE OR : 79 €
CAT 1 : 61 €

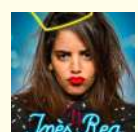

INES REG
3 février 2023
CAT 1 : 39 € - CAT 2 : 35 €



IRISH CELTIC
23 mars 2023
CARRE OR : 53 €
CAT 1 : 45 €



JULIEN CLERC
17 novembre 2022
CAT 1 : 65,50 €



L'HERITAGE GOLDMAN
19 mars 2023
CARRE OR : 65 €
CAT 1 : 52 €



MAES
04 novembre 2022
ASSIS LIBRE : 46 €
FOSSE : 41 €



MESSMER
15 avril 2023
CARRE OR : 65 €
CAT 1 : 47 €



MICHAEL GREGORIO
13 janvier 2023
CARRE OR : 62 €
CAT 1 : 47 €



**NARUTO SYMPHONIC
EXPERIENCE**
6 novembre 2022
CARRE OR : 59 €
CAT 1 : 43,50 €



**N'OUBLIEZ PAS LES
PAROLES**
24 septembre 2022
CAT 1 : 46 € - CAT 2 : 39 €



ONE NIGHT OF QUEEN
22 janvier 2023
CAT 1 : 51 €



ROHFF
22 novembre 2022
CAT 1 : 44 €
DEBOUT : 34 €



STARMANIA
Du 14 octobre 2022
au 16 octobre 2022
CARRE OR : 72 €
CAT 1 : 52 €



STARS 80 ENCORE
26 mars 2023
CARRE OR : 71 €
CAT 1 : 50 €

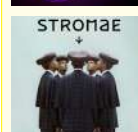

STROMAE
10 mars 2023
CARRE OR : 92 €



TAYC
9 novembre 2022
CARRE OR : 69 €
CAT 1 : 52 €
DEBOUT : 39 €



LE PALAIS DES SPORTS



HOLIDAY ON ICE
22 avril 2023
au 23 avril 2023
CARRE OR : Ad 74 €
Enf -12 ans 19,90 €
CAT 1 : Ad 51 € Enf -12 ans 19,90 €

LE SILO



ALORS ON DANSE
17 décembre 2022
CARRE OR CE : 59 €
CAT 1 : 49 €

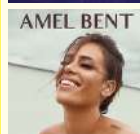

AMEL BENT
10 novembre 2022
CAT 1 : 42 € - CAT 2 : 36 €

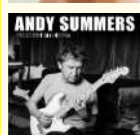

ANDY SUMMERS
5 octobre 2022
CAT 1 : 41,10 €



ARCHIVE
11 novembre 2022
CAT 1 : 45,50 €

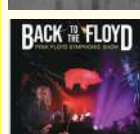

BACK TO THE FLOYD
2 octobre 2022
CARRE OR : 58 €
CAT 1 : 49 €



CHANTAL GOYA
25 février 2023
CARRE OR : 50 €



ENRICO MACIAS
30 mars 2023
CARRE OR : 52 €
CAT 1 : 42 €



ERIC ANTOINE
21 septembre 2022
CAT 1 : 52 €



FABRICE EBOUE
23 mars 2023
CARRE OR : 45 €



GAETAN ROUSSEL
21 octobre 2022
CAT 1 : 33 € - FOSSE : 26 €



GOLDMEN
30 octobre 2022
CARRE OR : 49 € -
CAT 1 : 44 €



HAROUN
15 avril 2023
CAT 1 : 43 €



HATIK
28 octobre 2022
CAT 1 : 38 €

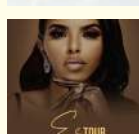

IMEN ES
18 octobre 2022
CAT 1 : 39 € - CAT 2 : 35 €



INAVOUBLE
29 novembre 2022
CAT 1 : 50 €



ISABELLE BOULAY
8 mars 2023
CAT 1 : 49 € - CAT 2 : 42 €



IZIA
18 janvier 2023
CATT ASSIS : 37 €



JEROME NIEL
2 décembre 2022
CAT 1 : 37 €



KYAN KHOJANDI
6 janvier 2023
CAT 1 : 40 €



LA BELLE AU BOIS DORMANT
4 février 2023
CARRE OR : 52 €
CAT 1 : 44 €



LA FAMILLE ET LE POTAGER
8 décembre 2022
CARRE OR : 67 €
CAT 1 : 57 €



LA TROUPE DU JAMEL COMEDY CLUB
26 novembre 2022
CAT 1 : 36 €



LE SEIGNEUR DES ANNEAUX ET LE HOBBIT
8 octobre 2022
CARRE OR : 89 €
CAT 1 : 59 €



LES COMEDIES MUSICALES
27 octobre 2023
CAT 1 : 40 € - CAT 2 : 35 €



MARC LAVOINE
14 décembre 2022
CAT 1 : 54,50 €



OLIVIER DE BENOIST
9 décembre 2022
CAT 1 : 36 €



PANAYOTIS PASCOT
19 octobre 2022
CAT 1 : 34 € - CAT 2 : 29 €



PAUL MIRABEL
15 janvier 2023
CAT 1 : 39 € - CAT 2 : 35 €

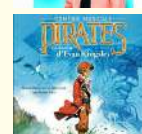

PIRATES
12 mars 2023
CARRE OR : Ad 39 €
Enf 32 € - **CAT 1 : Ad 35 €**
Enf 28 €

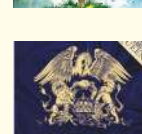

QUEEN EXTRAVAGANZA
16 mars 2023
CARRE OR : 68,50 €
CAT 1 : 57,50 €



SHEILA
25 novembre 2022
CARRE OR : 65 €
CAT 1 : 50 €



SOY DE CUBA
6 avril 2023
CARRE OR : 53 €
CAT 1 : 45 €



STEPHANE GUILLON
16 décembre 2022
CAT 1 : 41 €
CAT 2 : 34 €



THE ANALOGUES
24 septembre 2022
CARRE OR : 68,50 €
CAT 1 : 54,20 €



THE SOUND OF U2
9 mars 2023
CARRE OR : 60 €
CAT 1 : 50 €



THOMAS MARTY
26 janvier 2023
CAT 1 : 36 € - CAT 2 : 33 €



THOMAS VDB
17 février 2023
CAT 1 : 36 €



TRYO
1^{er} octobre 2022
CAT 1 : 42,50 €



VERONIQUE SANSON
8 novembre 2022
CAT 1 : 66 €



YANNICK NOAH
12 octobre 2022
CAT 1 : 65 € - CAT 2 : 55 €

ORANGE VÉLODROME



SCH
22 juillet 2023
CAT 1 ASSIS : 66 €
EARLY DEBOUT : 57 €
PELOUSE : 34 €



MYLENE FARMER
8 juillet 2023
CARRE OR : 185 €
CAT 1 : 135 € -
PELOUSE OR DEBOUT :
125 €

PALAIS LONGCHAMP



**DIANA KRALL
& CHARLEY ROSE TRIO**
21 juillet 2022
30 €



**GENERAL ELEKTRIKS
& YESSAI KARAPETIAN**
22 juillet 2022
30 €



**HERBIE HANCOCK
& ANNE PACEO**
19 juillet 2022
30 €

MARTIGUES

LA HALLE DE MARTIGUES



BUN HAY MEAN
11 octobre 2022
CAT 1 : 32 €



KOOL & THE GANG
21 juillet 2022
CAT 1 ASSIS LIBRE : 45 €



PATRICK BOSSO
28 octobre 2022
CAT 1 : 35 €



PLK + SOSO MANESS
22 juillet 2022
CAT 1 ASSIS LIBRE : 32 €

NÎMES

ARÈNES DE NÎMES



BEN HARPER
15 juillet 2022
CARRE OR : 95 € - CAT 1 :
73 € - FOSSE : 67,50 €



BOOBA
16 juillet 2022
GENERAL AMPHI ASSIS
NUM : 51 € - CAT 1 : 67,50 €



M & DELUXE
13 juillet 2022
CAT 1 ASSIS NUM : 69,70 €



SEXION D'ASSAUT
23 juillet 2022
CARRE OR : 69,70 €
CAT 1 57,60 € / 63,10 €
FOSSE : 51 €

SALON-DE-PROVENCE

CHÂTEAU DE L'EMPERI



CHRISTOPHE MAE
27 juillet 2022
ASSIS LIBRE : 39 € - VIP
PLACES ASSISES : 56 €



**L'OPERA NATIONAL DE
PARIS**
23 juillet 2022
ASSIS LIBRE : 20 € - VIP
PLACES ASSISES : 32 €



PATRICK BOSSO
26 juillet 2022
ASSIS LIBRE : 15 €

SOLLIES-PONT

CHÂTEAU DE SOLLIES-PONT



CHRISTOPHE MAE
28 juillet 2022
CAT 1 : 52 €



HOSHI
30 juillet 2022
CAT 1 : 42 €



GAD ELMALEH
31 juillet 2022
CAT 1 : 55 €



Dans la limite de 30 places subventionnées
par an et par salarié Airbus.

TARIFS À TITRE D'INFORMATION POUVANT
ÉVOLUER DANS LE COURANT DE L'ANNÉE

Retrouvez l'intégralité des offres
et des tarifs sur le site
<http://cseairbusmarignane.com>



Cinémas

	ARTPLEXE CANEBIERE - MARSEILLE	6 € 10 €
	CINÉCHÈQUE liste sur www.cinecheque.fr	6 € 8,25 €
	CGR VITROLLES + TOUS CGR 3D incluse	Offre spéciale jusqu'à épuisement des stocks : 4 €
	le PALACE MARTIGUES	6 € 9,50 €
	PATHÉ PLAN, AIX, MARSEILLE EUROPACORP JOLIETTE	6 € 13,30 €
	PATHÉ NATIONAL	6 € 12,60 €
	LE PRADO PRADO, CAPITOLE	6 € 10,70 €

Sport & Bien-être

	ALL IN PADEL BOUC-BEL-AIR	3 € 5 € 30 min 6 € 10 € 1 h Présentation de badge obligatoire à l'accueil de l'activité
	GENAE BOUC-BEL-AIR	4,75 € 7 € La séance
	MONCLUB BOUC-BEL-AIR - MARSEILLE	8 € 10 € 1 h
	PISCINES DU PAYS D'AIX Aix-en-Provence, Bouc-Bel-Air, Fuveau, Pennes-Mirabeau, Vitrolles, Puy-Ste-Réparate, Lambesc, Venelles	22 € Les 10 entrées tarif plein 4 € l'entrée
	SUNGYM AIX-LES-MILLES	6,50 € 10 € La séance
	TEMPLE DU FOOT : LE FIVE VITROLLES	6,50 € 8 € 1 h
	URBAN JUMP AIX-LES-MILLES	8 € 12 €
	VITAL SPA BOUC-BEL-AIR	20,25 € 30 € 2 h consécutives
	YOU JUMP PLAN DE CAMPAGNE	8 € 12 €
	Z5 AIX-LES-MILLES	10 € 1 h Pour 10 tickets achetés le même jour : 1 ticket offert

Parcs et Musées

N'hésitez pas à nous consulter pour connaître toutes nos offres en cours

NATIONAUX

	DISNEY PARIS	1 jour / 1 parc À partir de 79 € 105 € Adulte
	FUTUROSCOPE POITIERS	41 € 48 € 1 j. Adulte ou Enfant 76 € 93 € 2 j. Adulte ou Enfant Gratuit pour les - 5 ans
	LA CITÉ DE L'ESPACE TOULOUSE	21 € / 24,50 € Adulte 16 € / 21,50 € Enfant 5/18 ans
	MUSÉE AEROSCOPIA A 21 KM DE TOULOUSE	14 € Adulte 11 € Enf. -18 ans et Etudiant
	MUSÉE OCÉANOGRAPHIQUE MONACO	12 € 16 € Adulte 6,50 € 12 € Enfant
	PARC ASTÉRIX PARIS	45 € 55 € 1 jour Billet valable du 09/04/2022 au 01/01/2023
	PLANET OCEAN MONTPELLIER	16 € 19 € Adulte 10 € 13,50 € Enf. 5/12 ans 5,50 € 6,50 € Mini 3/4 ans
	PUY DU FOU POITIERS	Grand parc 1 jour 35,85 € Adulte 27,75 € Enfant Grand parc 2 jours 47,80 € Adulte 43,20 € Enfant GP + Cinéscénie 1 jour 60,80 € Adulte 49,40 € Enfant Grand parc 2 jours 83,60 € Adulte 65,55 € Enfant
	RÉSERVE AFRICAINE SIGEAN	29 € 32 € Adulte 20 € 23 € Enfant 4/14 ans
	SEAQUARIUM GRAU-DU-ROI	12,50 € 14,50 € Adulte 9,50 € 10,50 € Enfant 5/15 ans
	VULCANIA ST-OURS-LES-ROCHES	25 € 30,50 € Adulte 20 € 25 € Enfant 6/16 ans 6 € 8 € Enfant 3/5 ans
	ZOO DE BEAUVAL LOIR-ET-CHER	1 jour 31 € 34 € Adulte 25 € 27 € Enfant 3/10 ans 1 jour Adulte >12 ans 20,50 € / 25 € 1 jour Enfant (3/11 ans) 16,50 € / 19,50 € 2 jours consécutifs Adulte 31,50 € / 37 € 2 jours consécutifs Enfants 24 € / 29 €
	ZOO DE LA FLÈCHE LA FLÈCHE (SARTHE)	

ÉTRANGERS

	EUROPA PARK ALLEMAGNE	48 € 62€ Tarif unique à partir de 4 ans
	PORT AVENTURA PARK / FERRARI LAND ESPAGNE	
	PORT AVENTURA PARK Basse/Moyenne saison	46,80 € 52€ 1 jour Junior 3-10 ans
		45,90 € 51€ Adulte
		40,50 € 45€ Junior 3-10 ans
	Haute saison	Haute saison
		48,60 € 54€ Adulte
		43,20 € 48€ Junior 3-10 ans
	PORT AVENTURA PARK + FERRARI LAND Moyenne saison	50,40 € 56€ 1 jour Junior 3-10 ans
		55,80 € 62€ 2 j. Junior 3-10 ans
		53,10 € 59€ 1 jour Adulte
		59,40 € 66€ 2 jours Adulte

RÉGIONAUX

	AQUALAND SAINT-CYR SUR MER	21,80 € 29€ Tarif unique à partir de 4 ans
	LE BOIS DES LUTINS PEYPIN	7 € 8€ 2/4 ans 12 € 15€ à partir de 5 ans
	LES CARRIÈRES DE LUMIÈRES BAUX DE PROVENCE	12 € 14,50€ Adulte 7,50 € 12€ Enf 7/10 ans
	GRIMMLAND LA ROQUE-D'ANTHÉRON	10,50 € 14,50€ Tarif unique
	GULLI PARC AIX-EN-PROVENCE	9 € 12€
	LA FERME AUX CROCODILES PIERRELATTE	13 € 17,50€ Adulte 8,50 € 11,50€ Enfant 3/12 ans
	MAGIC PARK LAND ENSUËS-LA REDONNE	12,50 € 21€ Tarif unique à partir de 90 cm
	MARINELAND ANTIBES	25 € 39,50€ Adulte 17 € 32,50€ Enfant 3/12 ans
	MONTOPOTO SAINT-CANNAT	4,50 € 6,50€ Enfant 1/2 ans 9 € 11€ Enfant 3/12 ans
	OK CORRAL CUGES LES PINS	22 € 31,50€ Tarif unique à partir d'1 m
	ROCHER MISTRAL LA BARBEN	Adulte jour 21,5 € / 25€ Enfant 6/12 ans soirée à partir de 20h 11,5 € / 15€ Enfant 6/12 ans jour 15,5 € / 19€ Combiné jour + soirée adulte 31,50 € / 36€ Adulte soirée à partir de 20h 15,5 € / 19€ Combiné jour + soirée enfant 6/12 ans 21,50 € / 26€
	SPIROU MONTEUX	24 € 33€ Tarif unique à partir d'1 m
	VILLAGE DES AUTOMATES SAINT-CANNAT	10 € 15€ Tarif unique À partir de 3 ans
	ZOO LA BARBEN	15 € 18€ Adulte 8 € 12€ Enfant 3/12 ans

Les billets, entrées et tickets ne sont ni repris, ni échangés.

Sports / Loisirs

	INDIANFOREST FIGUEROLLES MARTIGUES	16 € 18€ Adulte 13 € 15€ Junior 7/11 ans 10 € 12€ Kid 4/6 ans
	INDIANFOREST SUD BOUC-BEL-AIR	15 € 19€ Adulte 11 € 15€ Junior 7/11 ans 10 € 13€ Kid 4/6 ans
	ROYAUME DES ARBRES CASTELLET - CHARLEVAL - AURIOL	1m50 : 17 € 22€ 1m30 à 1m50 : 14 € 19€ <1m30 : 11 € 16€
	BOWLING VITROLLES	5 € 7€ en semaine 6 € 9€ le week-end
	BOWLINGSTAR PLAN DE CAMPAGNE	4 € 5,50€ en semaine 7 € 8€ le week-end
	BLOCK OUT VITROLLES	11,50 € 14€ Tarif unique
	CLIMB UP BOUC-BEL-AIR	12 € 15€ Clip'n Climb > 4 ans avec moniteur 11,50 € 16€ Adulte 10,60 € 14€ Enfant 12/17 ans
	LASERGAME EVOLUTION ISTRES	6 € 8,50€ La partie
	DELTA GAME PLAN DE CAMPAGNE	8 € 11€ La partie de 20 min. (hors week-end de 13h à 19h)
	LASERQUEST VITROLLES	6,50 € 10€ La partie
	KARTING ROVE	15 € 20€ Session de 10 min.
	KARTING DE L'ÉTANG ROGNAC	12 € 20€ Session de 10 min.
	KART IN PARK AIX-EN-PROVENCE	15 € 20€ Session de 10 min.
	KART'UP VITROLLES	15 € 20€ Session de 10 min.
	GOOLFY PLAN DE CAMPAGNE	6,50 € 8,50€ Adulte 5 € 7€ Enfant 3/11 ans
	MINI GARDEN GOLF BOUC-BEL-AIR	6,60 € 9€ La partie
	ESCAPE HUNT PLAN DE CAMPAGNE	99 € 115€ La partie de 2 à 5 joueurs
	I FLY BOUC-BEL-AIR	50,90 € 59,90€ Baptême 2 vols

NOTRE SÉLECTION BILLETTERIE



OFFRE SPÉCIALE CSE AIRBUS HELICOPTERS CINÉMA

CINÉMA CGR

Stock de 4 000 tickets



**CINÉMA
CGR**

Tarif exceptionnel :
4 € la place (tarif subventionné)

CONCERT DAMSO

Damso a été l'artiste le plus écouté au monde sur Spotify le jour de la sortie de son album QALF. Il est le rappeur francophone le plus streamé dans le monde. Il a obtenu plus d'une cinquantaine de singles d'or et son album QALF est certifié triple disque de platine. Damso présentera cet album en tournée, fin 2022.

CONCERT DAMSO

LE DÔME - MARSEILLE

5 novembre 2022 - 20h

Place assise libre,
en vente au service
billetterie :
63 €



Les 100 ans de l'emblématique BOL D'OR

Tous les passionnés de moto pourront se rassembler pour partager ensemble leur amour de la moto et fêter ensemble les 100 ans de l'événement !

Ce n'est pas tous les jours que l'on a un siècle d'existence ! Avec un premier départ donné en 1922, le Bol d'Or est en effet l'une des plus anciennes courses moto au monde et un véritable pan de l'histoire de l'endurance.

Accès enceinte générale, paddock, village, essais, terrasses, visite de la voie des stands le vendredi après-midi, animations et concerts.

Attention : ce billet ne donne accès à aucune aire d'accueil.

BOL D'OR

CIRCUIT DU CASTELLET

16, 17 et 18 septembre 2022

Billet Enceinte Générale
à **63 €** au lieu de 72 €
+ **Parking Auto à 20 €**

Retrouvez l'intégralité des offres
et des tarifs sur le site
<http://cseairbusmarignane.com>



COMMISSION
LOISIRS & FAMILLE

OPERA
MARSEILLE



L'Opéra est de retour !

À MARSEILLE, l'accent est mis sur « l'ambition d'ouverture culturelle accessible à toutes et à tous », dans laquelle s'inscrit l'Opéra de la ville qui vient d'annoncer sa saison 2022-2023.

Nous vous proposons de partir à la découverte du Ballet LESTEL et de sa création Rodin.

Le Ballet Julien LESTEL présentera sa dernière création à l'**Opéra de MARSEILLE** :

Après avoir adapté des passages de ses chorégraphies au Musée RODIN, le chorégraphe se projette dans une nouvelle création inspirée des œuvres du sculpteur.

« *Mon désir n'est pas de raconter la vie de Rodin, mais de traduire en mouvements toutes les différentes émotions que suscitent les œuvres de l'artiste* » - Julien LESTEL

Musique : Kerry MUZZEY, Ólafur ARNALDS,
Iván JULLIARD
Lumières : Lo-Ammy VAIMATAPAKO
Costumes : Patrick MURRU
Avec les danseurs du Ballet LESTEL
Durée : 70 mn sans entracte

OPÉRA DE MARSEILLE

jeudi 1^{er} décembre 2022 - 20h

Cat 1 plus : **40 €**

Cat 1 : prix CSE
24€ au lieu de 30 €

NÎMES CITÉ DES DIEUX GRAND SPECTACLE NOCTURNE

Dans le cadre prestigieux des arènes de Nîmes, plus de deux cents figurants, comédiens, acrobates, effets spéciaux innovants, vidéo mapping et décors somptueux vous entraînent dans la magie des mythologies antiques et vous font voyager dans le temps à travers une mise en scène extraordinaire.

Nîmes la Romaine

NÎMES CITÉ DES DIEUX
ARÈNES DE NÎMES

8, 9, 11, 12, 13 et 15 août 2022 - 21h

Tarif promotionnel **25 €**
(au lieu de 38 €)
adultes ou enfants
à partir de 4 ans





NOUVEAU PARTENAIRE

BASE NATURE & NAUTIQUE

CARRY LE ROUET

Votre CSE propose un nouveau code partenaire pour un ensemble d'activités sur notre beau parc marin de la côte bleue.

La société Base Nature & Nautique positionnée à CARRY LE ROUET propose la location ainsi que des cours de :

- **Stand Up Paddle** seul ou Géant maxi 8 personnes ;
- **Wakeboard** (activité encadrée par des moniteurs diplômés).

Découvrez également les calanques, les îles et grottes en **Kayak de mer** avec ou sans guide. Ou encore glissez sur l'eau en **bouées tractées** ou **fly bananes** pour de bons souvenirs en famille ou entre amis.

Les réservations s'effectuent en ligne sur le site loisirsprovence.fr.
Profitez d'une remise de 10 % avec le code **CSEAIRBUS2022** au moment du paiement.

STAND UP PADDLE KAYAK
PADDLE GEANT WAKEBOARD **NEW**

Locations
Sessions avec guide
SUP Maxi **NEW**

BOUEE TRACTEE
Ronde & Fly banane

code promo **-10%**:

CSEAIRBUS2022

INFOS & RESERVATIONS
06 22 04 10 93
WWW.LOISIRSPROVENCE.FR

La Brise
Port de Carry-le-Rouet
Base Nature & Nautique



Location Géant & Maxi



à partir
de 6 ans



2 à 8
participants
par planche



30 min.
à 2h



à partir
de 15€

Déroulement :

Nous vous accueillons à notre base nautique pour le briefing de votre activité et la remise de votre matériel. Vous avez le choix de 30 minutes à 2h de location pour prendre plaisir sur nos paddle Géants et Maxi.

Paddle Géant : Idéal pour 2/3 adultes ou 2 adultes/2 enfants

Paddle Maxi : Idéal pour 5/6 adultes ou 4 adultes/4 enfants

Compris :

- Planche Géant 3/4 p. ou Maxi 6/8 p.
- Pagaie
- Gilet de sauvetage (obligatoire)
- Sac étanche (sur demande)
- Les assurances

Conditions :



- Savoir nager

Réservations :

Jusqu'à la veille 18h ou directement à notre base le Jour J.

CHÈQUES CULTURE

CULTIVEZ L'ART DE FAIRE PLAISIR !

Le chèque Culture met en avant la **culture** et les **activités culturelles**. Il est utilisable au sein d'un réseau de plus de 520 enseignes et lieux culturels.

Chaque salarié pourra acheter trois chéquiers/an d'une valeur faciale de 30€ chacun (coupons de 5 et 10 €). Participation du CSE de 40%, les trois chéquiers d'une valeur de 90 € vous reviennent ainsi à 54 €.

MON CADEAU CULTURE



+ de 520 enseignes et lieux culturels

VOS AVANTAGES

- 5 grands univers dédiés à la culture.
- Coupons de réductions offerts.
- Coupures à l'euro près.
- Message 60 caractères.
- Validité 1 an.
- Réservé à l'achat de biens et prestations culturels.
- Commande en ligne sur sodexoavantages.fr

NOUVELLES ENSEIGNES



Little
extra

NOTRE SÉLECTION CULTURE

LIDO
DE PARIS



WALIBI
SHIMIZU JAPPE
Grévin
PARIS

SEA LIFE
Paris



LE GÉANT
DES BEAUX-ARTS
NOUVELLE ENSEIGNE

MOULIN ROUGE



WELDLAND
PARIS POUR FAIRE UN ET DE LA CULTE

PUYDU FOU.



PASS PRIVILEGES

Des coupons de réduction sont insérés dans vos chéquiers. Ils sont également téléchargeables sur sodexoavantages.fr



ENSEIGNES PRÉFÉRÉES DES FRANÇAIS

Galeries Lafayette

Cultura
respect, jouable



NATURE
&
DECOUVERTES



LA GÉOLOCALISATION
des enseignes sur :
sodexoavantages.fr

POUR PLUS DE RENSEIGNEMENTS :

0 809 369 369 Service gratuit
+ prix appel

 TirGroupé
by sodexo



À VENIR DANS VOS RESTAURANTS A11, U6 ET W1 sur le mois de juin 2022



Mercredi 1^{er} et jeudi 2 juin,
une animation spéciale **SAVEURS VÉGÉTALES**
sera au menu dans vos restaurants A11, U6 et
W1 en partenariat avec VegOresto,
Au déjeuner, la force végétale est avec vous !



Voyagez 2 jours à **La Réunion** et découvrez les spécialités culinaires
les **mardi 14 et mercredi 15 Juin.**



Fêtons l'été le **mardi 21 Juin** dans vos restaurants
avec l'animation **Garden Party.**

LES 2 PLATS TOQUES

Le *jeudi 23 juin*, deux Plats Toques vous seront proposés :

*Côte de veau rôtie à l'échalote
& jeunes pousses à l'huile de truffe*

ou

Gnocchi al Tartufo, asperge & artichaut, sauce au brie.



La Boutique Paul CSE rénovée



PAUL
MARIGNANE AIRBUS

Venez découvrir
votre **Nouvelle Boutique Paul CSE**

Rénovée par votre CSE et Elior,
pour vous offrir d'agréables
pauses gourmandes.

CSE
MARIGNANE
AIRBUS

elior
l'appétit au mieux

**Venez découvrir la
nouvelle Boutique
Paul CSE modernisée !**

Un point de retrait
Click&Collect accessible
depuis l'extérieur a été
créé pour un retrait
de commandes plus
simple et rapide.

Commandes
Click&Collect PAUL
disponibles sur
timechef

Téléchargez l'application dès maintenant sur :

Télécharger dans
l'App Store

DISPONIBLE SUR
Google Play

Retrouvez toutes les informations sur timechef.fr



UN CHALEUREUX REMERCIEMENT

MERCI POUR VOTRE SOUTIEN AUX POPULATIONS UKRAINIENNES !

Le conflit actuel est lourd de conséquence, face à l'urgence de la situation, nous sommes beaucoup à vouloir agir, mais sans savoir comment. Les organisations humanitaires recommandent de ne pas entreprendre d'actions auto-organisées ; c'est dans cet objectif que la commission Bien-Être du CSE a organisé début avril une première collecte de dons qui **ont été livrés au Secours Populaire de Gignac-la-Nerthe** afin d'être acheminés vers l'Ukraine par un convoi humanitaire hebdomadaire.

Fort de cette première expérience, il a été décidé de réitérer l'opération la **semaine dernière avec une double collecte** par le biais également de notre entreprise Airbus Marignane présente au sein du « Top 20 » qui **soutient l'opération de solidarité baptisée « Med4UA »** (Med for Ukraine) suite à la mise à quai d'un navire de la Corsica Linea dans le port de Marseille qui accueille près de 800 réfugiés ukrainiens en attente d'une solution d'hébergement plus pérenne.



Dans un premier temps, sur le navire à quai, une **livraison de chocolats** (dont des ballotins offerts par la chocolaterie Puyricard) a été effectuée par la commission « Loisirs et familles » pour permettre aux **enfants réfugiés de fêter leurs Pâques**, suivie la semaine dernière par la **collecte de produits de première nécessité** à destination des réfugiés hébergés sur le Corsica Linea.





La commission Sport et culture a mis à disposition la salle de spectacle du CSE pour un **concert caritatif** en soutien aux Ukrainiens organisé le samedi 7 mai par la **section musique du LAC**. D'autre part, **une collecte de produits alimentaires et pharmaceutiques** (avec plus d'un mètre cube de dons en provenance de la clinique de Vitrolles) a été livrée via le Secours Populaire directement auprès de l'APCU (Association Pacifique et Culturelle Ukrainienne)..



La commission Bien-Être du CSE remercie l'ensemble des généreuses donatrices et généreux donateurs qui ont apporté leur contribution depuis le lancement de la première collecte pour aider et soutenir les populations ukrainiennes.

● Sophie de MARIA





CENTRE DE SANTÉ



DEUX NOUVELLES KINÉSITHÉRAPEUTES



« Je m'appelle **Adélie BAT**. Diplômée en 2019 de l'IFMK de Marseille, j'ai commencé par exercer en libéral dans un cabinet du Vaucluse. Passionnée par mon métier, j'ai ensuite fait le choix d'effectuer des remplacements afin d'intervenir dans différents types de structures et de nouvelles spécialités. »



« Je m'appelle **Margot BLANCHER**. Diplômée Wen 2020 de l'IFMK de Marseille, dans un premier temps j'ai exercé en cabinet de montagne, et désormais en ville. J'ai donc une bonne connaissance des pathologies liées au sport et à la vie quotidienne. »



OSTÉOPATHE PÉDIATRIQUE

À PARTIR DU 11 MAI 2022

« Je m'appelle **Aude Moll Escarpenter**, j'exerce la **kinésithérapie** et l'**ostéopathie** sur Vitrolles. Je me suis spécialisée dans le monde du sport, de la posturologie, de la pédiatrie, de la néonatalogie et du suivi de grossesse. J'interviendrai au Centre de santé d'Airbus pour des **soins en ostéopathie pédiatrique, néonatalogie et suivi de grossesse.** »

CONSULTATIONS CENTRE DE SANTÉ - SUR RENDEZ-VOUS

Accueil téléphonique lundi, mardi, jeudi et vendredi de 7h30 à 16 h
Mercredi de 7h30 à 12h15 et de 13h15 à 16h

Secrétariat Médical	Tél.04 42 85 85 31 / Fax 04 42 85 85 91	Marion DURAND
Infirmierie	Tél.04 42 85 85 09	Christel PERIER Agnès CELLIER Sabrina TOTARO
Cabinet Dentaire	Tél.04 42 85 85 06	Assistantes : Katia MORARDET Stéphanie GASQUEZ
Secrétariat Dentaire	Tél.04 42 85 85 06	Martine ROS-BOCH
CABINET MÉDICAL		
Médecine Générale	Dr Bruno CROVI	Lundi au vendredi
	Dr Laurie DENURRA-FERNANDEZ	Lundi - Mardi - Jeudi - Vendredi
Gynécologie	Dr Daniel COHEN	Mardi matin
CABINET DENTAIRE		
Dr Marc ASSOUVIE Dr Camille RENARD		Lundi au vendredi
PÔLE D'ACTIVITÉ LIBÉRALE INDÉPENDANT		
Médecine Générale et Médecine sportive	Dr Anne POUPARD	Lundi - Mardi - Jeudi - Vendredi (matins uniquement)
Cardiologie	Dr Virginie CHELINI	Jeudi matin - Vendredi matin
Dermatologie	Dr Caroline QUILLET-DYE Dr George VLADAU	Lundi matin - Vendredi
Diététicienne	M ^{me} Amandine BERGER	Lundi après-midi - Mercredi matin
Kinésithérapie	M ^{me} Adélie BAT M ^{me} Margot BLANCHER M ^{me} Anahid KAMBOURIAN M. Jean-François LHERMITE"	Mercredi matin - Vendredi après-midi Mercredi après-midi - Jeudi après-midi Lundi après-midi Lundi, Mardi, Jeudi, Vendredi matin
Laboratoire de biologie médicale	LABIO	Lundi au vendredi - Matin
Ophthalmologie	Dr Gaëlle COHEN	Mercredi matin
Ostéopathie	M ^{me} Marine EMERY	Lundi matin
Ostéopathie pédiatrique	M ^{me} Aude MOLL-ESCARPENTER	Mercredi matin
Oto-Rhino-Laryngologie	Dr Pierre JEANROY	Mardi matin - Jeudi matin
Podologue-Pédicure	Mme Lison ITIER	Lundi
Psychologue	Mme Cécilia BALTAYAN	Mercredi matin
Réflexothérapeute	Mme Audrey ROSSI	Vendredi après-midi

Nous vous rappelons qu'il est impératif de présenter votre carte vitale, votre carte mutuelle de l'année en cours ainsi qu'un mode de règlement à chaque consultation (merci de toujours prévoir un chèque en plus de votre mode de règlement habituel).



DÉVELOPPEMENT DURABLE

FRESQUE DU *climat*

Vous voulez agir pour le climat,
mais vous ne savez pas ***par où commencer ?***
Pour agir face au changement climatique,
il faut d'abord le comprendre.
Testez vos connaissances en répondant
à un quizz en cliquant ici.



**LA FRESQUE
DU CLIMAT**



Chaque participant au quizz pourra venir récupérer un calendrier perpétuel de fruits et légumes de saison au service aux associations.



RENTREE COOL!

avec la Coop

Les fournitures scolaires

**Pensez à vos
identifiants !**

*du 4/07 au 30/09
dans vos rayons de la Coop,
et sur le site marchand !*

Pour gagner du temps lors de votre
1ère connexion sur le site de
notre papeterie Lacoste :

<https://espaceclient.lacostedbe.fr/>

Demandez dès à présent vos
identifiants à l'adresse mail suivante :

COOP
AIRBUS
MARIGNANE

coopscolaire@cseah.com





Les nouveaux FOOD TRUCK du mercredi



Good Truc

un concept aux multiples facettes !

C'est une cuisine gourmande végétarienne, vegan et sans gluten, élaborée entièrement à base de produits sains

Good Truc, c'est l'assurance de trouver une cuisine éthique, faite maison avec des produits frais, bio, locaux et surtout 100% soucieux de l'environnement.

Le Chef Mexicain

Pas besoin de prendre un billet d'avion pour aller au Mexique !

Jose Luis nous transporte vers ce magnifique pays avec sa cuisine 100% mexicaine.

Gastronomie autochtone, avec des propriétés curatives et des bienfaits. Cuisine exotique avec des recettes inédites et options végétariennes, vegan, sans gluten, pimentée ou pas, préparée par un vrai Chef Mexicain !



COOP
AIRBUS
MARIGNANE

Flashez l'application **COOP AIRBUS** pour y retrouver toutes les informations et le planning des Food Trucks !



Venez découvrir notre **Corner**
Lenda boutique



COOP
AIRBUS
MARIGNANE

Téléchargez l'Appli
COOP AIRBUS MARIGNANE,
vous y trouverez **TOUT** ce que
VOUS CHERCHEZ !!





NOS COUPS DE
Coeur

LUCIA

Bernard MINIER



À l'université de Salamanque, un groupe d'étudiants en criminologie découvre l'existence d'un tueur passé sous les radars depuis plusieurs décennies et qui met en scène ses victimes en s'inspirant de tableaux de la Renaissance. À Madrid, l'enquêtrice Lucia Guerrero trouve son équipier crucifié sur un calvaire et se lance sur les traces de celui que l'on surnomme le " tueur à la colle ". Tous vont être confrontés à leur propre passé, à leurs terreurs les plus profondes et à une vérité plus abominable que toutes les légendes et tous les mythes.

MES TRÈS CHERS ENFANTS

Chantal et Christian vivent une retraite paisible. Mais depuis que leurs enfants Sandrine et Stéphane ont quitté le nid, ceux-ci ne donnent plus beaucoup de nouvelles. Les occasions de se réunir en famille se font de plus en plus rares... Quand les rejetons annoncent qu'ils ne viendront pas fêter Noël, c'en est trop pour Chantal et Christian ! Ils décident alors de leur faire croire qu'ils ont touché le jackpot. Une tentative désespérée pour tenter de les faire revenir et un mensonge qui pourrait leur coûter cher...



NOTRE SÉLECTION *du mois*



Nouveautés LIVRES

APPRENTISSAGE LECTURE

- Mila et Noé niveau 1 à 3 - **BATTUT**

CONTE

- Mes P'tites questions : 100 lieux du monde à découvrir - **Stéphane FRATTINI**

DÉVELOPPEMENT DURABLE

- Nucléaire les vérités cachées - **Fabien BOUGLE**

GÉOPOLITIQUE

- L'UKRAINE une histoire entre deux destins - **Pierre LORRAIN**

GUIDE DU ROUTARD

- BERLIN et ses environs

POLICIER

- Dix âmes, pas plus - **Ragnar JONASSON**
- Dans les Brumes de Capelans - **Olivier NOREK**
- Le silence des repentis - **Kimi CUNNINGHAM GRANT**
- Lucia - **Bernard MINIER**
- Chute libre - **T.J. NEWMAN**

ROMAN

- La traversée des sangliers - **Guixing ZHANG**
- Mythos - **Stephen FRY**
- Orlov la nuit - **Arthur LARRUE**
- Krasnaia - **Raphaël ENTHOVEN**
- Aztèques T4 - **Eric COSTA**
- La fin des hommes - **Christina SWEENEY BAIRD**
- La Dérision - **Agnès MARTIN LUGAND**
- Jamais plus - **Colleen HOOVER**
- La carte postale - **Anne BEREST**
- La chronique des Rokesby T1 & T2 - **Julia QUINN**
- La Ritournelle - **Aurélié VALOGNES**
- Les douleurs fantômes - **Melissa DA COSTA**

ROMAN GRAPHIQUE

- La Retirada - **Joseph BARTOLI**

ROMAN JEUNESSE

- Elisabeth princesse à Versailles T11 à 16 - **Annie JAY**



SÉRIE

COUPS DE CŒUR

fonds culturel

THE HANDMAID'S TAIL

June contre-attaque Gilead en tant que chef rebelle féroce, mais les risques qu'elle prend lui apportent de nouveaux défis inattendus et dangereux. Sa quête de justice et de vengeance menace de la consumer et de détruire ses relations les plus chères.

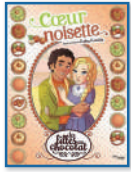

BANDE DESSINÉE ADULTE

- Maus L'intégrale - SPIEGELMAN
- Angel Wings T7 - YANN
- L'étreinte - JIM - Laurent BONNEAU

BANDE DESSINÉE ENFANT

- Les filles au chocolat T11 & T12 - Cathy CASSIDY
- Cœur collège T2 - BEKA
- Pepper et Carrot T4 - David REVOY
- Dad T6 - NOB
- Les Dinosaures T1 - Arnaud PLUMERI

MANGA (16 ANS +)

- Butterfly Beast II T1 & T2 - Yuka NAGATE
- Kiruru kill me T2 - Yasuhiro KANO

MANGA (9-10 ans +)

- Yuzu T1 - Mingo ITO
- Boruto T13 - Ukyo KODACHI

MANGA (14 ANS +)

- Gantz T1 & T2 - Hiroya OKU
- Cigarette and cherry T8 - Daishiro KAWAKAMI

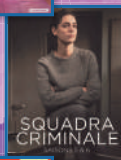

Nouveautés BLURAY

AVENTURE

- Mystère

COMÉDIE

- Les TUCHE 4
- La pièce rapportée
- SOS fantômes l'héritage
- On est fait pour s'entendre
- Mes très chers enfants

DRAMATIQUE

- La méthode WILLIAMS

ENFANT

- CLIFFORD
- Tous en scène 2

FICTION

- Matrix resurrections
- Spider-Man *no way home*
- Infinite

DVD

AVENTURE

- Le vétéran
- Mystère

COMÉDIE

- Mince alors 2
- Les TUCHE 4
- Oranges sanguines
- Mes très chers enfants
- Chère Léa

DRAMATIQUE

- La méthode WILLIAMS
- Une femme du monde
- Où est Anne FRANK
- West side story
- Madeleine COLLINS
- House of GUCCI

ENFANT

- ENCANTO la fantastique famille MADRIGAL
- Tous en scène 2

FICTION

- Spider-Man *no way home*
- Matrix resurrections
- Spider man *no way home*
- Infinite

POLICIER

- The card counter

SÉRIES TV

- La meilleure version de moi-même saison 1
- El embarcadero saison 1 & 2
- Squadra criminale saison 1 à 6
- Manifest saison 3
- The last ship saison 5
- Colony saison 3
- Mum saison 1
- The flight attendant saison 1
- Ovni saison 2
- Hippocrate saison 1
- Leonardo saison 1
- The shamer saison 1 & 2
- Nos années miraculeuses mini-série
- L'amour presque parfait saison 1
- L'imposture mini-série
- Les témoins saison 1 & 2
- Day of the dead saison 1
- La servante écarlate saison 4
- En thérapie mini-série
- Vienna blood saison 2
- Legacies saison 2
- Pennyworth saison 1 & 2
- Missions saison 2 épisodes 1/10
- Killing Eve saison 3 épisodes 1/8

NOUVEAUTÉ DANS VOTRE MÉDIATHÈQUE :



Création d'un espace gamer

Venez découvrir l'espace gamer et passer un moment de détente, l'occasion de tester les nouveaux jeux sur la console PS4 et le casque de réalité virtuelle. À votre disposition, plus de 800 jeux sur les consoles PS4, PS5, SWITCH et XBOX one

SALLE POLYVALENTE

Située à l'entrée du complexe sportif et culturel, la salle polyvalente offre un magnifique espace dédié à la culture et aux réceptions.

Deux pôles composent la salle polyvalente :

- **Pôle culturel/spectacle**

Une salle de spectacle qui peut accueillir jusqu'à 420 personnes pour des spectacles de théâtre, de danse, de musique.

- **Pôle réception**

L'espace de réception est composé de deux salles d'une capacité d'accueil chacune de 150 personnes et la possibilité de les moduler en une seule grande salle.

Chaque salle de réception bénéficie d'un vestiaire et d'un espace traiteur.

Les salariés d'Airbus Helicopters peuvent louer le pôle réception pour leurs événements familiaux une fois par an.



Consultez en ligne le planning afin de vérifier la disponibilité des salles (attention : les disponibilités sont données à titre indicatif)



**Cliquer ICI pour
une visite virtuelle
des salles.**

PROJETS D'ENVERGURE SUR LE COMPLEXE SPORTIF DU CSE AIRBUS HELICOPTERS



CENTRE DE LOISIRS

Afin d'augmenter la capacité de notre centre de loisirs, un étage ainsi que la réhabilitation totale de l'existant sont en cours. Notre centre de loisirs va passer d'une **capacité d'accueil de 160 à 260 enfants** et donc ouvrir notre centre à encore plus d'enfants des salariés AH.



CHEZ TINO

Afin d'adapter le restaurant Tino aux 100 enfants supplémentaires du centre de loisirs, un **agrandissement de la cuisine et de l'espace réception** a été fait.

Le restaurant pourra désormais **accueillir les 260 enfants** du centre de loisirs en un seul service.

VESTIAIRES ET DOUCHES DU BÂTIMENT OMNISPORT

La réhabilitation totale des **vestiaires et douches** a été faite dans un esprit de développement durable : Le choix économique et écologique !

- Changement des chauffages électriques pour une climatisation CVC afin de réaliser des économies d'énergie.
- WC, douches et robinets à économie d'eau.
- Éclairage LED avec détecteur de mouvement afin de réaliser des économies d'électricité.





NOUVEAUTÉ COMMISSION SPORTS & CULTURE BAPTÊME EN HÉLICOPTÈRE POUR VOTRE FAMILLE ET VOS AMIS

La commission SPORTS & CULTURE a le plaisir de vous informer qu'il est maintenant possible aux salariés d'AIRBUS HELICOPTERS de bénéficier d'un tarif préférentiel pour votre famille et vos amis !

Tarif exceptionnel négocié par la Commission SPORTS & CULTURE de votre CSE AIRBUS HELICOPTERS :

515 €/session (5 personnes maximum par session).

Session de 20 min comprenant une rotation de 15 min de vol avec assurance, enregistrement et embarquement faits par l'équipe d'accueil HDF et mise à disposition des locaux.

Voici les deux dates disponibles pour 2022 :

Samedi 2 juillet 2022

Samedi 8 octobre 2022

De nouvelles dates vous seront communiquées via une newsletter début 2023.



Vous souhaitez faire bénéficier vos amis et votre famille de ce tarif préférentiel ?

HDF (Hélicoptères de France)

Aéropole - BP 1 - 05130 Tallard

Tél. 04 92 54 09 00

de 9h à 12h et de 13h30 à 17h

du lundi au vendredi

RÉSERVATION À FAIRE AU PLUS TÔT



SECTION THÉÂTRE

la troupe des HELICO PRESTO présente

DI

une pièce
d'ISABELLE CHALONY

GRE

SSI

ONS

mise en scène par
JOSIANE LE HEMONET

 Contact : helico.presto@laposte.net 

NOUS SOMMES DE RETOUR SUR LES PLANCHES !

Enfin ! Votre troupe de théâtre préférée, les Helico Presto, reprend du service

Déjà 3 ans que nous attendions de vous retrouver... et que vous nous demandiez la date de retour sur scène !

Bien que la crise COVID ait bousculé tous les agendas, nous sommes toujours restés hyper motivés et engagés dans la pratique du théâtre (même à distance parfois).

Nous vous préparons une nouvelle pièce surprenante et pleine de rebondissements que nous vous présenterons avec plaisir en novembre

2022 (dans la salle de spectacle du complexe sportif du CSE d'Airbus Helicopters à Marignane).

Pour aiguïser votre curiosité, nous vous donnons rendez-vous dans un prochain numéro pour vous dévoiler quelques indices et vous préciser les dates de représentation...

Alors, encore un peu de patience ! Nous nous retrouverons bientôt pour un bon moment de convivialité !



SECTION VÉHICULES ANCIENS ET D'EXCEPTION

Avec le retour des beaux jours, nous avons repris nos sorties ces dernières semaines, en jonglant avec la météo qui joue régulièrement des tours avec ses sautes d'humeur, particulièrement ciblées les week-ends. Mais tout cela n'a pas empêché la bonne humeur ni un taux de participation particulièrement élevé à chacun de ces événements.

Le 2 avril, nous avons organisé une petite balade autour de l'étang de Berre avant notre Assemblée Générale en soirée. La date ne pouvant pas être modifiée, nous avons quand même pris la route malgré un vent puissant et pour le moins rafraîchissant... Le plaisir de partager a pris le dessus et ne nous a pas empêchés d'apprécier les beaux paysages et les petites routes autour de Cornillon Confoux et d'Istres.

Puis le 1^{er} mai, nous sommes allés au lac de Sainte-Croix où une petite bruine nous attendait à l'arrivée malgré un très beau soleil au départ d'Aix-en-Provence qui nous a accompagnés sur les premières petites routes verdoyantes et printanières de la Sainte-Victoire. Heureusement, nous avons pu pique-niquer au bord du lac, grâce aux quelques éclaircies qui ont fait leur apparition durant la pause déjeuner. Puis le retour s'est effectué sous un beau soleil de printemps.

La prochaine sortie se fera sur un week-end dans le Beaujolais à la Pentecôte, où une vingtaine de véhicules découvriront la région (nous sommes complets !), au gré d'un roadbook préparé de main de maître par les organisateurs. Nous n'en dévoilerons pas plus pour l'instant, afin de laisser la surprise aux participants !

Jean-Pierre RAUZAN





SECTION FOOTBALL



VOTRE ENFANT SOUHAITE JOUER AU FOOTBALL ?

**La section Football lance son projet
d'Academy de Football pour Jeunes**

U6 : Année 2017 U7 : Année 2016 U8 : Année 2015 U9 : Année 2014

**Participation aux plateaux du District de Provence
Encadrement : Éducateurs diplômés**

Contactez-nous au plus vite pour
de plus amples renseignements
pour que nous recensons le nombre
d'enfants par catégorie.

● **Renseignements :**
Tél : 04-42-85-56-12
Mail : christophe.c.gautier@airbus.com
JC Folcolini : 06-16-65-10-40
T.Dufour : 06-82-68-94-06

Apprendre



Développer



Plaisir



Au Complexe Sportif d'Airbus

NOTRE SITE INTERNET VOUS PERMET D'EFFECTUER EN LIGNE :

- Vos demandes de remboursement : bon sport et culture, VOLIB, transports enfants (voyageant seuls), séjours scolaires, garde d'enfants et soutien scolaire ;
- Vos commandes : CESU et ANCV.

Vous pouvez aussi régler vos acomptes et soldes de séjours
(hors mercredis du centre de loisirs).

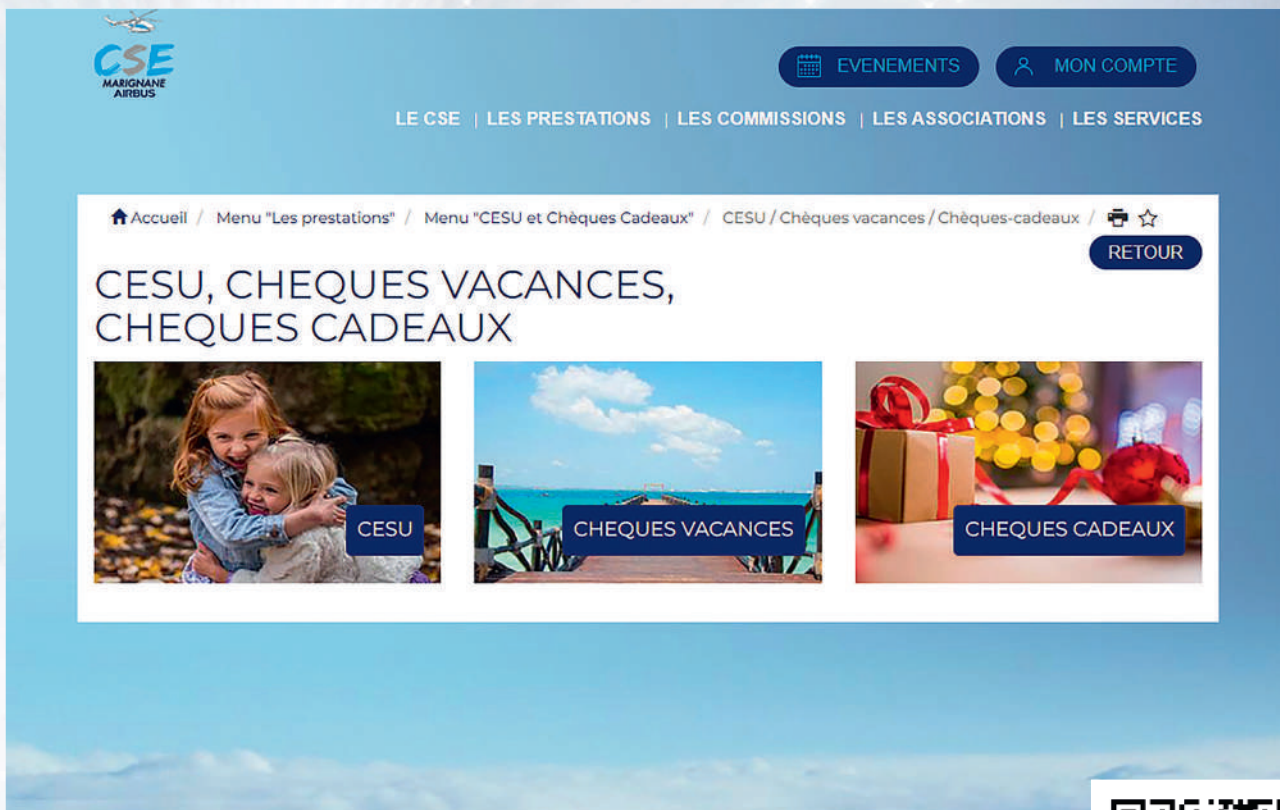

The screenshot shows the website's navigation menu and a main content area. The navigation bar includes the CSE logo, a calendar icon for 'EVENEMENTS', and a user icon for 'MON COMPTE'. Below the navigation bar is a horizontal menu with links: 'LE CSE | LES PRESTATIONS | LES COMMISSIONS | LES ASSOCIATIONS | LES SERVICES'. The main content area features a breadcrumb trail: 'Accueil / Menu "Les prestations" / Menu "CESU et Chèques Cadeaux" / CESU / Chèques vacances / Chèques-cadeaux'. A 'RETOUR' button is located in the top right of the main content area. The main heading is 'CESU, CHEQUES VACANCES, CHEQUES CADEAUX'. Below the heading are three image-based buttons: 'CESU' (with a photo of two children), 'CHEQUES VACANCES' (with a photo of a beach), and 'CHEQUES CADEAUX' (with a photo of wrapped gifts).

